**CURSO: ANÁLISE E DESENVOLVIMENTO DE SISTEMAS**

**DISCIPLINA DE PENSAMENTO COMPUTACIONAL**

# PROPOSTA DE NEGÓCIO

## NexusPsi:Onde a Mente encontra Conexão

**Objetivos de Desenvolvimento Sustentável:** ODS 3 – Saúde e Bem-Estar

Prof. KADIDJA VALÉRIA

**Discentes**:

LUÍSA MARQUES GALLETO – ANÁLISE E DESENVOLVIMENTO DE SISTEMAS - (40336107)

BRENO HENRIQUE MENDES DA SILVA - (40147871

# 1 MODELO DE NEGÓCIOS (INTRODUÇÃO)

O **NexusPsi** está inserido no mercado de saúde digital, com foco em soluções voltadas à saúde mental. A crescente demanda por apoio psicológico, aliada ao avanço da tecnologia, evidencia a necessidade de ferramentas que não apenas facilitem o acesso à terapia, mas também garantam a continuidade do tratamento.

No cenário atual, plataformas como Zenklub e Psicologia Viva atuam principalmente na conexão entre pacientes e terapeutas. No entanto, ainda existem lacunas relacionadas ao acompanhamento contínuo do paciente e à manutenção do vínculo terapêutico ao longo do tempo.

Diante disso, o NexusPsi se posiciona como uma solução inovadora ao integrar, em uma única plataforma, a conexão entre paciente e profissional com ferramentas de acompanhamento contínuo, como registro emocional, histórico terapêutico compartilhável e suporte em momentos de crise.

O público-alvo é composto por jovens e adultos que buscam acesso facilitado à terapia, bem como profissionais da psicologia que desejam melhorar a qualidade do acompanhamento de seus pacientes.

Assim, o NexusPsi se destaca por oferecer não apenas o início do tratamento, mas também suporte para sua continuidade, reduzindo o abandono e tornando a jornada terapêutica mais eficiente, acessível e humanizada.

## 1 .1 PROPOSTA DE VALOR (PRODUTO/SERVIÇO)

O **NexusPsi** é um aplicativo que conecta pacientes a profissionais da psicologia e, ao mesmo tempo, atua como uma ferramenta de acompanhamento contínuo da saúde mental, com foco na permanência e evolução do tratamento.

Diferente de plataformas tradicionais, o NexusPsi integra a conexão entre paciente e terapeuta com funcionalidades que garantem a continuidade do cuidado, mesmo em casos de troca de profissional. O aplicativo oferece um espaço seguro para registro de emoções, pensamentos e evolução do paciente, criando um histórico terapêutico que pode ser compartilhado, com autorização, com novos profissionais.

Além disso, conta com recursos como acompanhamento de humor e um sistema de apoio em momentos de crise (SOS), auxiliando o paciente fora das sessões e fortalecendo o vínculo com o tratamento.

Para os pacientes, o NexusPsi facilita o acesso à terapia, promove maior engajamento e reduz o abandono do acompanhamento psicológico. Para os terapeutas, proporciona acesso a informações organizadas sobre o histórico do paciente, tornando o atendimento mais eficiente e personalizado.

Assim, o NexusPsi entrega valor ao unir conexão, acompanhamento e continuidade em uma única plataforma, oferecendo uma experiência mais completa, humanizada e eficaz na área da saúde mental.

### 1.2 MODELO DE NEGÓCIOS CANVAS – BUSINESS MODEL CANVAS –

## 2 ANÁLISE SWOT:

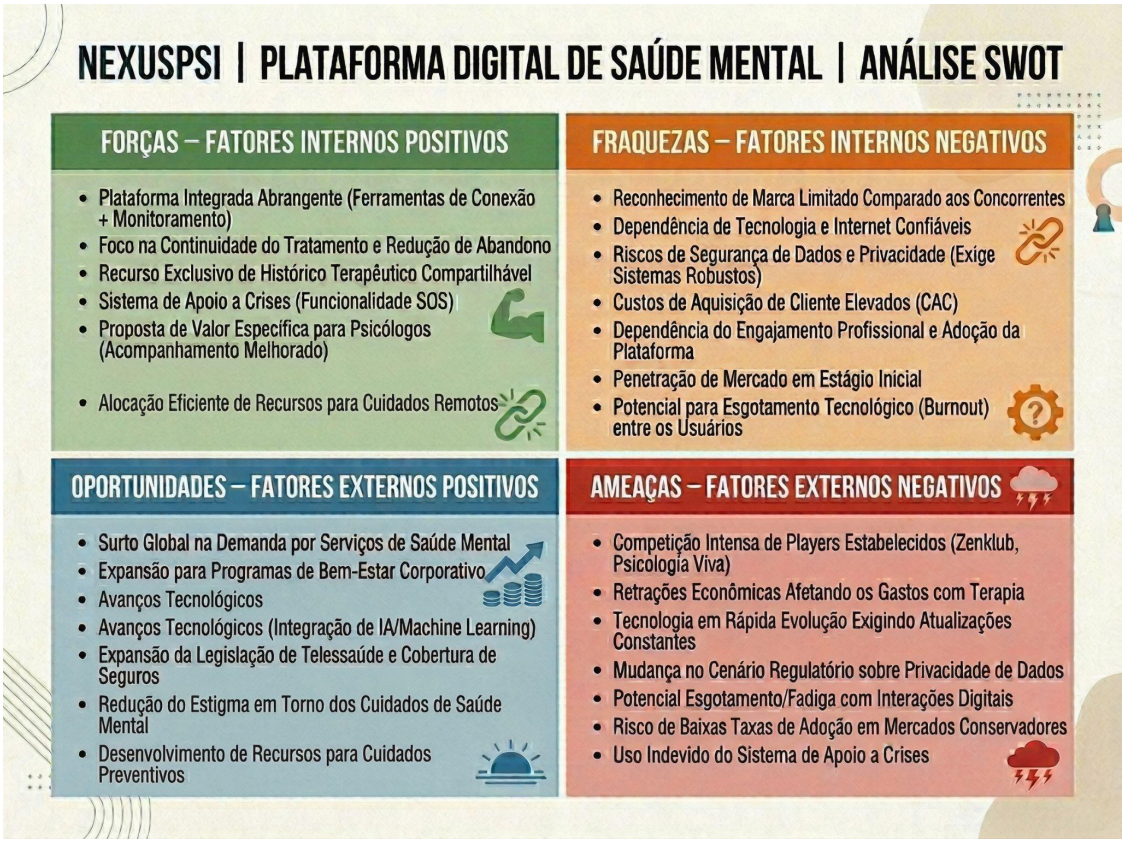


## 3 PERFIL DOS MEMBROS DA EQUIPE

| LUIZA MARQUES GALENO | |
|---|---|
| Formação Acadêmica | Análise e desenvolvimento de sistemas |
| Experiência Profissional | Secretaria administrativa, Gerente na area de informatica |
| Papel no Projeto | |

## 4 PESQUISA DE MERCADO

**Todo novo empreendimento está acompanhado de incertezas. Entretanto, você pode considerar que precisa de mais dados. Invista em uma consulta direta que nada mais é que fazer perguntas a clientes, possíveis clientes, fornecedores e funcionários.** O grupo **PODE ESCOLHER FAZER A PESQUISA (ANÁLISE DE DADOS) DE OUTRA FORMA EX: BASE DE DADOS, IBGE, SEBRAE, ETC...**

- Secretarias de Estado
- Órgãos do Governo Federal
- Entidades de classe
- Universidades
- IBGE (Instituto Brasileiro de Geografia e Estatística)
- Sebrae (Serviço Brasileiro de Apoio às Micro e Pequenas Empresas)
- Associações comerciais, industriais e sindicatos
- Centros de pesquisa, cooperativas e agências de desenvolvimento
- Centros tecnológicos
- Jornais, revistas e publicações especializadas

### 4.1 PROBLEMAS DE PESQUISA

A principal questão que buscamos responder com essa pesquisa é: Até que ponto as funcionalidades de acompanhamento diário (como o registro de emoções) e de compartilhamento de histórico portátil aumentariam a chance de um paciente aderir e continuar fiel ao tratamento terapêutico via plataforma digital?

### 4.2 OBJETIVOS DA PESQUISA

- Identificar o nível de interesse geral na digitalização da saúde mental.
- Mapear funcionalidades prioritárias na visão dos usuários (Match, Histórico, SOS, Registro).
- Entender o percentual de aceitação do compartilhamento seguro do relatório com os profissionais.
- Descobrir a faixa etária que tem maior predisposição para testar os recursos do NexusPsi.

### 4.3 FONTES DE DADOS

Levantamento feito via pesquisa com dados primários, aplicando formulários digitais (Google Forms) enviados via grupos universitários de Brasília, comunidades tech e redes sociais.

### 4.4 AMOSTRA

Pesquisa realizada de forma quantitativa com amostra de 100 pessoas.

### 4.5 INSTRUMENTO DE PESQUISA

Formulário online contendo perguntas de múltipla escolha focadas na jornada atual de terapia do usuário.

### 4.6 ANÁLISE DOS DADOS

#### Pergunta 1

[Estatística e análise da primeira pergunta do questionário]

[EXEMPLO 1 - CONTINUAÇÃO]

O objetivo dessa questão é saber se os entrevistados já participaram de um evento de desenvolvimento profissional.

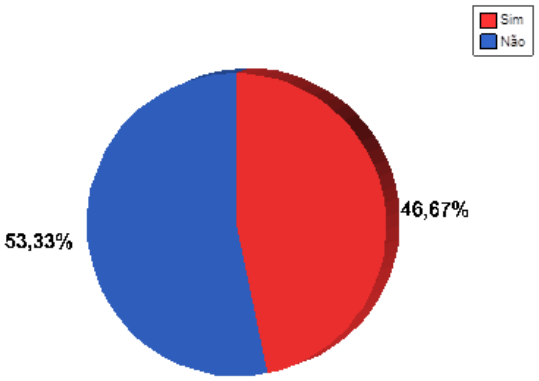


**Figura 2:** Participação de Eventos na UDF
Fonte: Dados da Pesquisa

Verifica-se que 53,33% dos entrevistados até o presente momento não participaram e 46,67% dos entrevistados já participaram de eventos realizados na UDF. Conclui-se, então, que a maioria absoluta dos entrevistados, 53,33% deles, não participou de evento sobre desenvolvimento profissional.

#### Pergunta 2

[EXEMPLO 1 - CONTINUAÇÃO]

O objetivo desta questão é verificar a preferência dos entrevistados que já participaram de eventos realizados pela UDF.

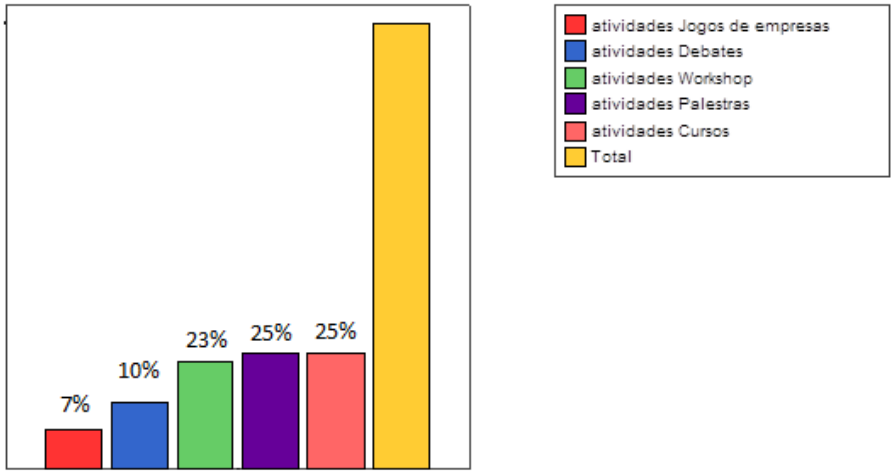


**Figura 3:** Preferência por Eventos da UDF
Fonte: Dados da Pesquisa54

A maioria 73% dos entrevistados preferem entre palestras, cursos e workshops. Tal fato contribuiu para que fossem retirados do portfólio da Empresa os serviços debates e jogos de empresas.

[ATENÇÃO: PARA CADA PERGUNTA DO QUESTIONÁRIO, ESSA ANÁLISE DEVERÁ SER FEITA]

## 5 POSICIONAMENTO DE MERCADO

### 5.1 Diferencial Competitivo

**O produto "meu produto" atende as principais especificações da Anvisa, sndsndnsnjdnsjandnasndjasnjdnsajndjansdnasndsandnaskdjkasjdkjaskjdkjasdk. Atualmente no mercado encontramos outros 10 produtos similares dos quais 2 estão mais semelhantes quanto as funcionalidades.....**

**Seu produto: jsndknakndkans**

**Identificar 2 a 5 possíveis concorrentes da tua proposta (serviço/produto)**

| itens avaliativos | Ifood | Uber Eats | Raphi/James |
|---|---|---|---|
| **Acesso gratuito** | **Sim** | **Não** | **Não** |
| **Suporte 24 horas** | **Não** | **Sim** | **Sim** |
| **Portabilidade** | **Qualquer navegador** | **Ios** | **Android** |
| **Usabilidade** | | | |
| **Maior rede de fornecedores** | | | |

[no que o produto/serviço se difere da concorrência]

### 5.2 Principal Público-alvo

Ex: pessoas físicas, jurídicas, B2C, B2B [detalhamento do perfil do público alvo]

#### 5.2.1 Segmento de Clientes

**Estima-se que o mercado brasileiro tenha negociado em torno de 2,03 bilhões de reais em venda de comida por aplicativos (IBGE, 2018).**

Dados sobre o problema identificado e **sobre o tamanho do mercado-alvo** (número de pessoas/clientes e valores em dinheiro).

Montante q o segmento contabilizou na última estimativa

#### 5.2.2 Canais de Entrega

Forma pela qual o produto ou serviço será consumido e/ou utilizado

### 5.3 A Marca

#### 5.3.1 O nome do negócio e produto/serviço

O nome **NEXUSPSI** traduz, de forma clara e poderosa, a essência da plataforma.

“Nexus” significa conexão, elo, integração.
“Psi (Ψ)” representa a psicologia e o entendimento da mente humana.

Essa união simboliza o que fazemos todos os dias, **criar conexões que transformam vidas**, aproximando pessoas de profissionais que fazem a diferença.

Porque conectar é mais do que aproximar é abrir espaço para ser ouvido, compreendido e cuidado.

### 5.3.2 Logotipo

As cores da NexusPsi refletem sua essência e propósito. O azul transmite confiança, segurança e acolhimento, fundamentais no cuidado com a mente. Já o roxo representa introspecção, criatividade e transformação. O degradê entre essas cores simboliza a conexão entre razão e emoção, expressando a união entre ciência e subjetividade onde a mente encontra equilíbrio e evolução.

NEXUSPSI
onde a mente encontra conexão

## 6 ESTRATÉGIAS DE MARKETING

O relacionamento com o cliente no NexusPsi será baseado na criação de uma experiência contínua, acolhedora e personalizada, acompanhando o usuário ao longo de sua jornada de cuidado com a saúde mental.

A plataforma buscará manter um contato próximo com o usuário por meio de notificações leves e personalizadas, incentivo ao uso contínuo das funcionalidades (como registro emocional) e oferta de conteúdos relevantes sobre saúde mental. Além disso, o aplicativo permitirá interações seguras entre paciente e terapeuta, fortalecendo o vínculo e aumentando o engajamento com o tratamento.

O feedback dos usuários será constantemente monitorado, permitindo melhorias contínuas na plataforma e adaptação às necessidades do público.

### 6.1 Promoção

A promoção do NexusPsi será realizada principalmente por meio de estratégias digitais, com foco em redes sociais e presença online.

Inicialmente, será desenvolvida uma **página web oficial** para apresentação do aplicativo, contendo informações sobre funcionalidades, benefícios e proposta de valor. Essa página servirá como principal canal de divulgação e captação de usuários.

Além disso, serão utilizadas redes sociais como Instagram e TikTok, por meio de conteúdos informativos e educativos sobre saúde mental, com o objetivo de gerar identificação com o público e aumentar o alcance da marca.

Também serão utilizados anúncios patrocinados (tráfego pago), direcionando os usuários para a página oficial do NexusPsi, com foco em jovens e adultos interessados em bem-estar emocional.

A estratégia incluirá ainda parcerias com estudantes e profissionais da área de psicologia, que poderão atuar como divulgadores do aplicativo, ampliando sua credibilidade.

Os comentários, interações e feedbacks nas redes sociais serão monitorados continuamente, permitindo avaliar a aceitação do público e ajustar as estratégias de divulgação conforme necessário.

Essa estratégia inicial terá duração de três meses, podendo ser mantida ou adaptada de acordo com os resultados obtidos.

**[Incluir o link para a página de divulgação do projeto do grupo -** Todos os projetos devem criar uma página WEB para divulgação *do seu produto ou serviços pois, faz parte da entrega]***]**

# 8. MODELAGEM REQUISITOS

## 8.1 BPMN – usando o bizage

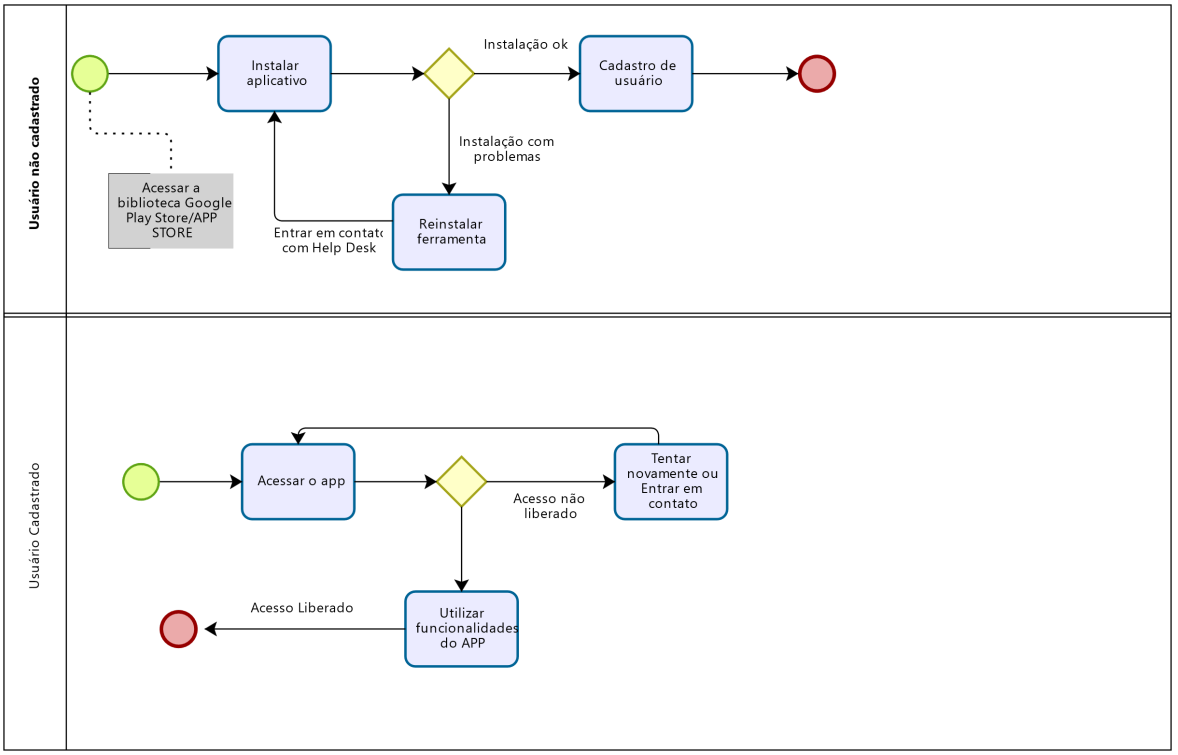


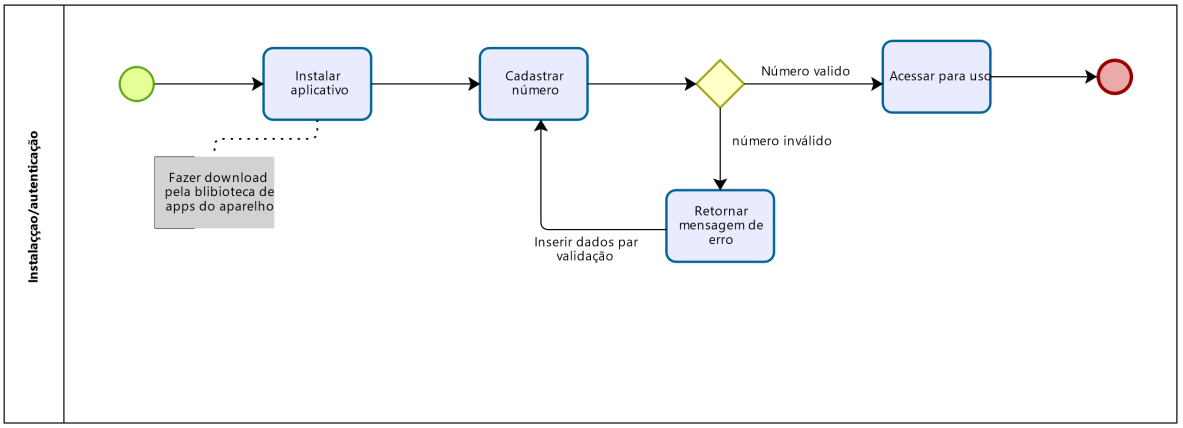


Criar texto explicando a imagem

A figura 3 apresenta o fluxo do negócio tendo em vista a percepção de alguns usuários.

## 8.2 Diagrama de Casos de Uso – Astah

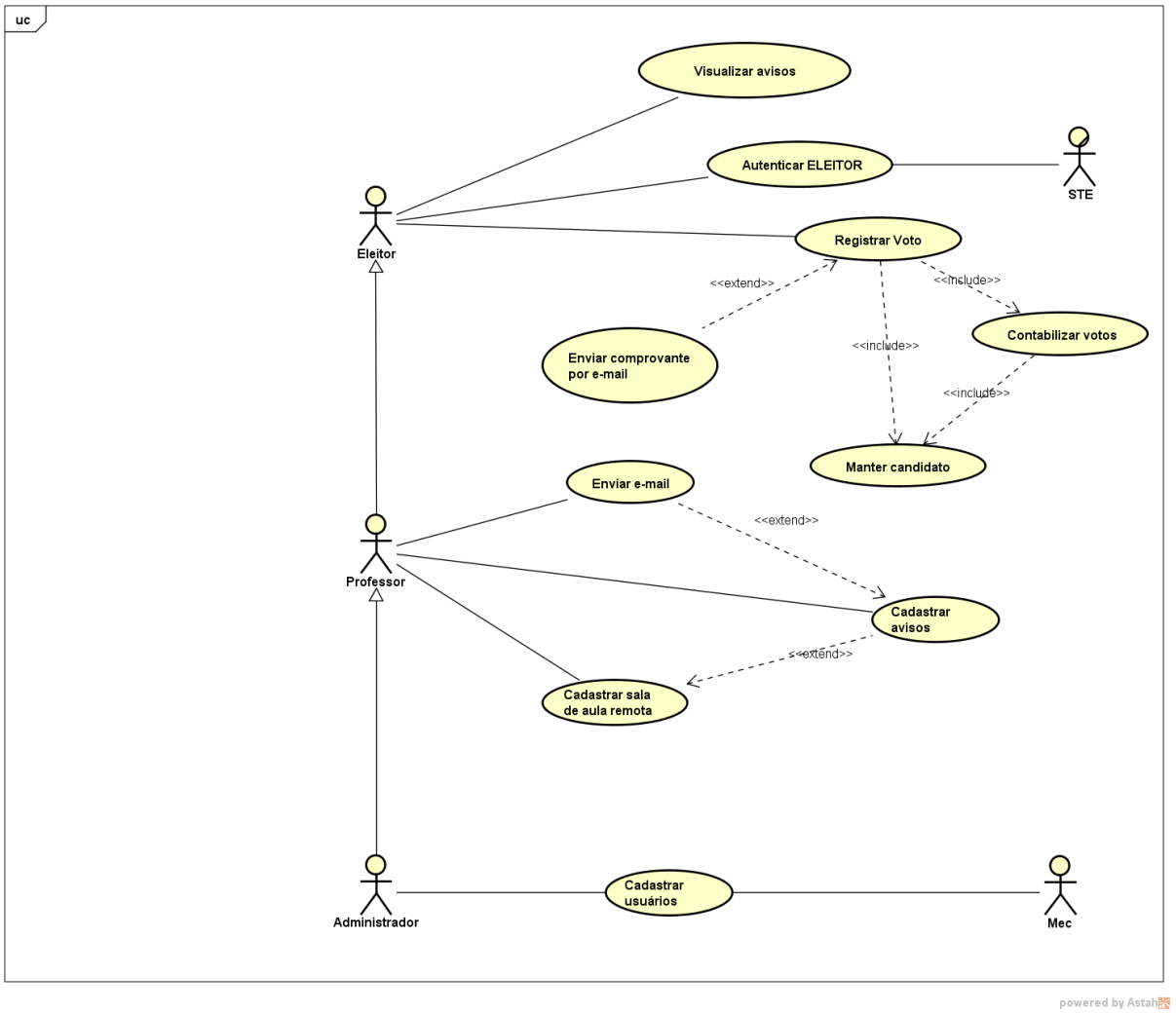


## 8.3 Diagrama de Classes – Astah

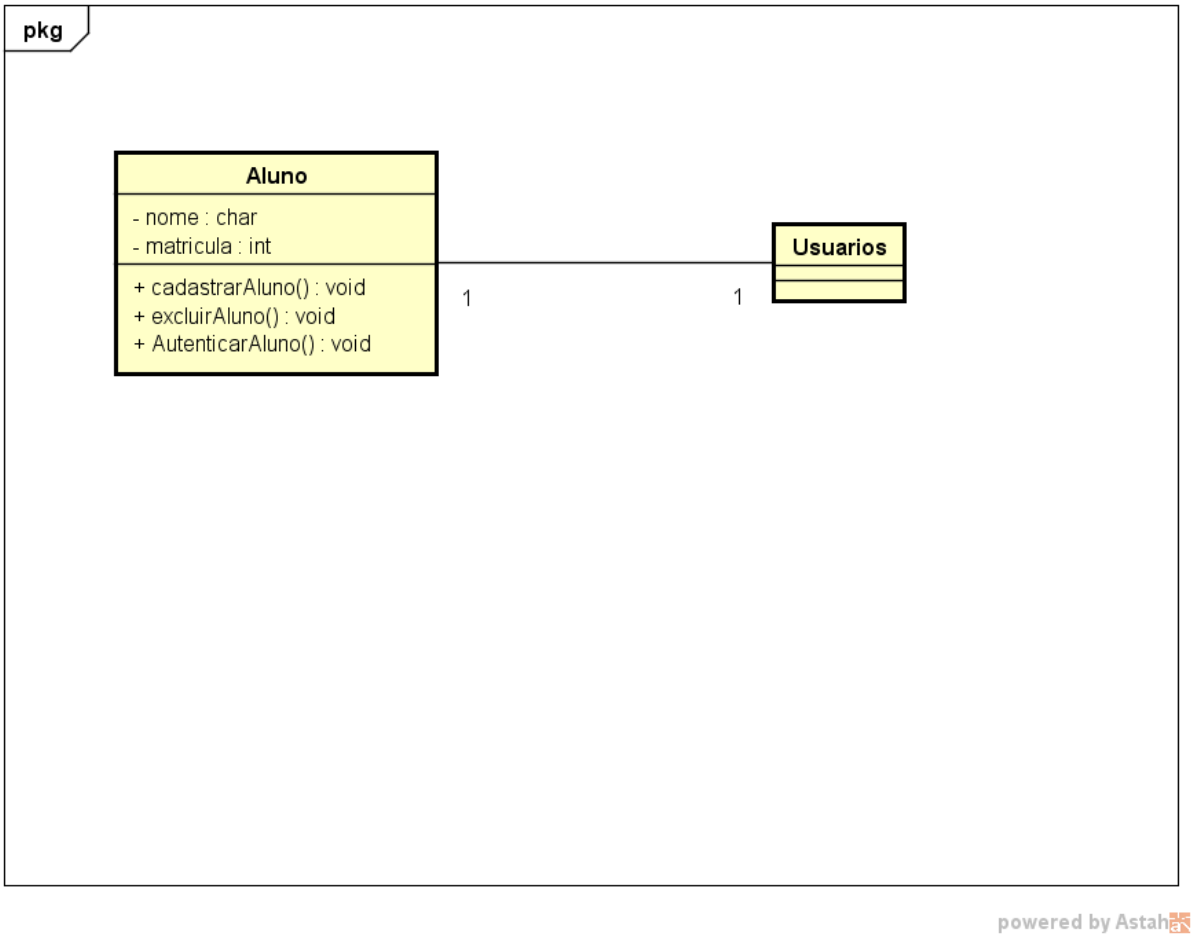


8.4 Protótipos das Interfaces – Pencil ( Para as funcionalidades previstas no casos de uso)

8.4.1) Cadastrar cliente

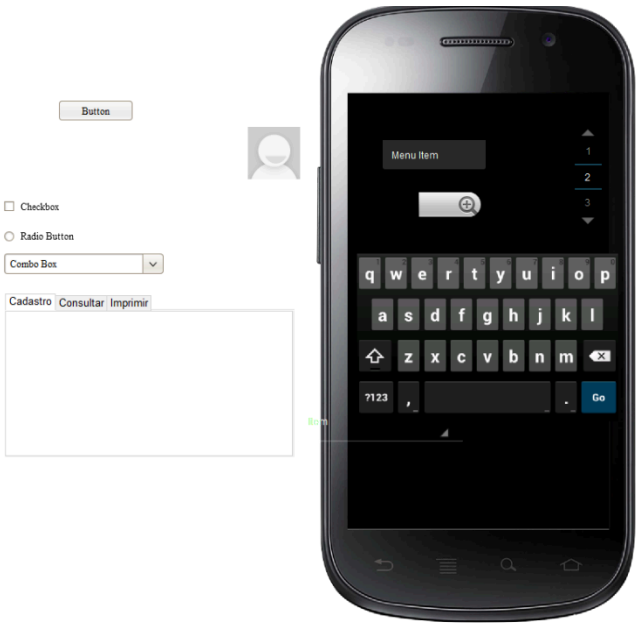

8.4.2) Autenticar cliente

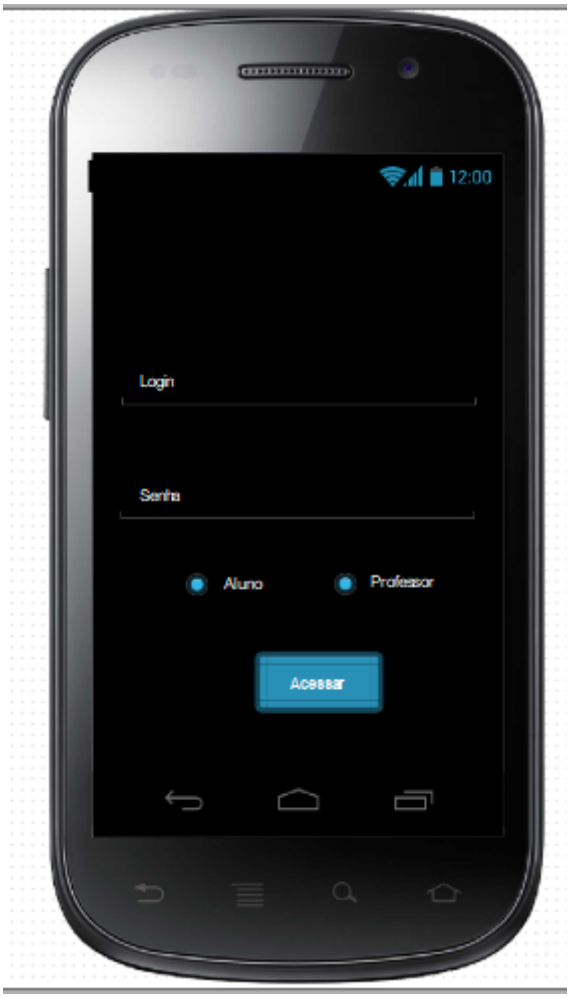


Registrar Voto

Cadastrar candidato

## 8. CONSIDERAÇÕES FINAIS

**Observação**: até uma página.

Apresentem algumas conclusões do grupo em relação à realização deste trabalho, tanto do conteúdo quanto da forma. E ainda, abordem:

- Interconexões do tema com os conceitos de inovação e empreendedorismo;
- Opinião parcialmente sobre a ideia de negócio;
- Opinião acerca de dificuldades e recompensas de terem realizado essa atividade.

## REFERÊNCIAS

Apresentem as referências que foram utilizadas para realizar o trabalho de acordo com as normas ABNT.